



第八届中国(上海)国际石油化工技术装备展览会

The 8th China (Shanghai) International Petrochemical Technology and Equipment Exhibition

2016.8.23-25

中国·上海新国际博览中心

参展商手册 Exhibitor Manual

您可以登陆 sh.cippe.com.cn 查阅或下载本手册



官方网站



官方微信

同期举行

第八届中国国际海洋石油天然气展览会
第八届中国（上海）国际大型储罐展览会
中国国际石油天然气管道与油田巡检无人机应用技术装备展
中国（上海）国际石油化工消防装备及安全防护用品展览会
第八届中国（上海）国际液化天然气与加油加气站技术装备展



目 录

一、展览会地点、日程安排及展馆地理位置	2
二、展商注册	3
三、展台搭建	3
四、展台管理与使用	6
五、办理特装展台施工手续	6
六、展品运输	7
七、展览馆设施简介	9
八、专业观众请柬	9
九、会刊、展商在线登录系统	9
十、接待酒店	9
十一、参展费缴纳截止日期重要提示	11
十二、展馆安全消防规定	11
十三、展馆安全保卫规定	12
十四、展览事务回执表	15
十五、同期论坛日程安排	21

感谢贵单位应邀参加本届展览会。我们希望本手册所包含的信息能帮助贵单位顺利地地完成各项准备工作。为确保贵单位的利益，敬请您仔细阅读本手册，并按照其要求填写有关表格，在截止日期前传真或邮件给我们，以便我们及时提供您所需要的服务。

如果您对本手册内提供的服务有任何疑问，敬请与组织单位办公室联系。对您的任何要求，我们会尽可能提供帮助和指导。

我们衷心预祝各位展商在展览会期间收获丰盛。

北京振威展览有限公司 天津振威展览股份有限公司

地 址：北京市朝阳区北苑路 170 号凯旋城 E 座 8 层 邮 编：100101

电 话：86-10-58236561 58236554

传 真：86-10-58236567

网 址：<http://sh.cippe.com.cn>

E-mail: dew@zhenweiexpo.com

一、展览会地点、日程安排及展馆地理位置

展会名称：第八届中国（上海）国际石油化工技术装备展览会（cippe 振威上海石化展）

展会地点：中国·上海新国际博览中心（上海浦东新区龙阳路 2345 号）

展会日程：

报到布展：	2016 年 8 月 21 日	09:00-18:00	星期日
	2016 年 8 月 22 日	09:00-21:00	星期一
展示交易：	2016 年 8 月 23 日	09:00-16:30	星期二
	2016 年 8 月 24 日	09:00-16:30	星期三
	2016 年 8 月 25 日	09:00-14:00	星期四
闭幕撤展：	2016 年 8 月 25 日	14:00-20:00	星期四

展馆地理位置：

上海新国际博览中心（SNIEC）坐落于上海浦东开发区，比邻世纪公园。SNIEC 东距浦东国际机场 35 公里，西距虹桥国际机场 32 公里。中国首条磁悬浮列车和地铁 2、7 号线在中心附近汇聚，与多条公交线路编织起的交通网络拉近了中心与城市的各个角落的距离。

公共交通服务指南：

上海地铁至展览会示意图



● 主要地铁线路

地铁二号线：中山公园站—龙阳路站（徒步 600 米）

地铁七号线：上海大学—花木路（徒步 200 米）

展馆总分布图

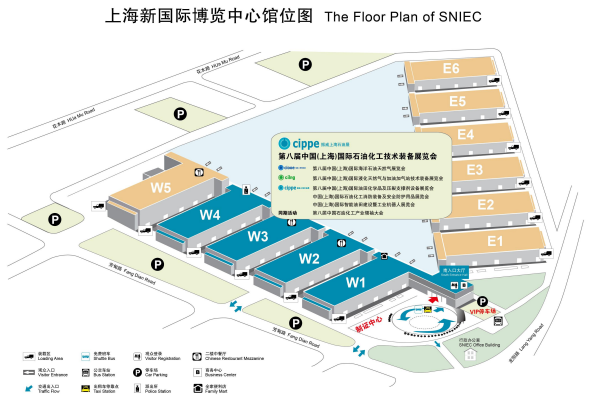

二、展商注册

展商于2016年8月21日进馆时，在展馆入口处登记注册，并领取参展证方可进入展馆。请参展人员于每天开展前30分钟进馆。

三、展台搭建

组织单位负责展馆的总体设计和效果，各展位内部装饰（包括展品陈列、图片、文字说明等）均由参展商自行设计安排。

1、标准展位：标准展位规格为 3m×3m，包括地毯、三面白色围板，公司名称楣板、咨询桌一张、椅子两把、射灯两只、5 安培/220 伏特电源插座一个（特殊用电请事先说明展览馆另行收费）。

2、空场地与搭建装修：空场地不包括上述标准展位内的基本设施。参展商需选择组织单位指定的展台搭建公司（特殊装修的搭建高度不能超过 6 米），展商在展台装修过程中须遵守主办单位以及政府各项搭建的有关规定。

3、展会主场搭建：

上海泛海展示服务有限公司

地 址：中国上海市俞泾港路 11 号 621 室

邮 编：200070

电 话：86-21-56387327 56387320

传 真：86-21-56310710

www.fanhaikim.com

E-mail: fanhai_kim@163.com

联系人：顾堃华 13901889288

4、展会指定特装搭建公司：

为保障展会搭建质量，请各参展商选择以下指定搭建商进行搭建，除指定搭建商外不允许任何搭建公司进入场馆。

1、北京中装润达展览有限公司

地址：北京市朝阳区北苑路 170 号凯旋中心 C 座 706

联系人：王婷/薛玉茹/王宏宇/刘丽超

电话：86-10-58235123

手机：18600776671/18600109991/18911487168/13521109140

传真：86-10-58235023

E-mail: sunround@vip.163.com

网址：www.rondexpo.com

2、北京莲心轩文化传播有限公司

地址：北京市朝阳区常营常通路 3 号院龙湖长楹天街星座 5 栋 2505

联系人：曹轩慧

电话：86-21-5846 0768

手机：13381489626/13520491340/13001064984

传真：86-21-5846 0768

E-mail: 2500509260 @qq.com/xh.cao@lianxinxuan.com

网址：www.lianxinxuan.com

3、北京鼎汉展览展示有限公司

地址：北京市通州区宋庄镇疃里南区中建红杉溪谷 40 栋 3 单元 301 室

联系人：洪东艳

电话：86-10-88789711 转 606

手机：13910557843

传真：86-10-88789711

E-mail: chinadinghan@163.com

网址：www.dinghan.net.cn

4、北京大唐世纪展览展示有限公司

地址：北京市通州区永顺潞苑南大街运通花园别墅 93 栋 711 号

联系人：唐立娜/胡娟

电话：86-10-89588084/57466485

手机：13911890996/15712903395

传真：86-10-89588384

E-mail: datangshiji@163.com/15712903395@163.com

网址：www.datangshiji.com

5、景赫展览（上海）有限公司

地址：上海市浦东新区周祝公路 268 弄 3 号 1312 室

联系人：刘尚/王雪

电话：86-21-31038555

手机：15821120060/13918791315

传真：86-21-20940001 转 808

E-mail: 1061980556@qq.com/1056874697@qq.com

网址：www.jinghechina.cn

6、传义（上海）会展服务有限公司

地址：上海市闵行区莘福路 388 号 1 号楼 1007 室

联系人：孙经理/张晓姗

电话：86-21-60545212/60545213

手机：18616010831/13681981521

网站：www.chinee-expo.com

E-mail: SurmountSun@chinee-expo.com/Shinezhang@chinee-expo.com

7、广州裕飞展览策划有限公司(上海分公司)

地址: 上海市青浦区华徐公路 888 号中国梦谷 3 号楼 8010

联系人: 胡先生/许先生

电话: 86-20-38055673/86-21-31372782

手机: 13902324433/18694074449

传真: 86-20-38055685

E-mail: gzyufei@126.com

网站: www.gzyufei.com

8、名洋国际会展(北京)股份有限公司

地址: 北京市朝阳区红军营南路 15 号瑞普大厦 C 座 603

联系人: 左学毅/顾卫东

电话: 86-10-56132060/64828803

手机: 13910190496/13651158584

传真: 86-10-64828832

E-mail: zxy@mingyang100.com

网站: www.mingyang100.com

9、北京环宇聚焦展览展示有限公司

地址: 北京市通州区宋庄镇小堡壹街艺术区东区 303 室

联系人: 孙梅兰

电话: 86-10-57439623

手机: 13910615483/13311090219

传真: 86-10-57439623

E-mail: beijinghyjj@163.com

网站: www.huanyujujiao.com

10、上海金舍展览展示有限公司

地址: 上海市浦东新区康桥路 787 号(中天科技园)6 号楼 211-213 室

联系人: 张彩玲

电话: 86-21-61901381

手机: 15800656369

传真: 86-21-61901382

E-mail: jinzh168@163.com

网站: www.jinzhihao.com

11、上海图派展览展示有限公司

地址: 上海市长宁区定西路 1310 号国泰大厦 406 室

联系人: 毛振忠 先生/李想 女士

电话: 86-21-52956761/400-8060-675

手机: 15900551335/13719168285

传真: 86-21-52956761

E-mail: 35169803@qq.com / 237110237@qq.com

网站: www.shtupai.com

12、上海玛登文化传播有限公司

地址: 上海市闵行区中春路 7001 号 A 栋 409

联系人: 陈文良/冯蕾

电话: 86-21-35326960-8008

手机: 15001711596/15921047805

传真: 86-21-35326960-8001

E-mail: kevin@moderninter.com

网站: www.moderninter.com

四、展台管理与使用

- 1、展台仅供展商展示其产品之用，未经主办单位同意，不得将展位转让他人使用。
- 2、原则上未经主办单位批准，展商不得对标准展台进行改动。任何改动要求都必须得到主办单位的书面批准，展商必须将改动的具体要求通过主办单位通知指定搭建商，改动费用应由展商自理。

空箱堆放：展览现场不设物品堆放处，如有特殊需要，请直接与指定搭建商或运输代理联系。否则，展商必须将其空箱运回自己单位或在现场请人处理。

搭建及拆除时的加班：参展商在每天规定时间之外要求加班的需在当天中午 12 点之前到主办单位办公室申请。请安排好贵公司的展台搭建及布置计划以避免支付额外的费用。

关于 A/V 演示：请认真考虑您的演示不会阻塞通道及影响邻近展台。播放的录象影碟不得有反动的、违反专利、法律及国家地区其它条例规定的内容。此外，A/V 的音量不能超过 70dbs*，或保持其它展商能进行正常交流的水平，讲话者以面向展台内或在洽谈室为准（测量将使用分贝仪在展台周边 3 米内进行）。

五、办理特装展台施工手续

大会主场搭建商：

上海泛海展示服务有限公司

地 址：中国上海市俞泾港路 11 号 621 室

电 话：86-21-56387327 56387320

传 真：86-21-56310710

网 址：www.fanhaikim.com

联系人： 顾堃华 13901889288

- 1、特装展台施工单位必须于 8 月 1 日前联系大会主场搭建商(上海泛海展示服务有限公司)提供以下材料，并办理施工手续。

(1) 展台设计效果图、立面图、平面图、电路图、施工细部结构图申报上海泛海展示服务有限公司 fanhai_kim@163.com 邮箱（所有图纸均须标明尺寸及所有结构材料的规格尺寸）、施工单位企业营业执照复印件（须加盖公司公章，施工管理办公室仅做备案使用）以及特殊工种执照复印件。

(2) 填写相关表格（姓名、工种、身份证号码）。

(3) 由施工单位法人委托授权人签定展览会展台施工安全责任书。

(4) 特装企业需交纳施工管理费、施工证件费、特装清洁押金，方可办理《运输车辆出入证》进馆施工，经展馆办公室审批同意可于 2016 年 8 月 21 上午 9:00 起进馆施工务必在第二天内完成布展。

2、需交纳下列费用：

(1) 收费项目	国内费用	国际费用
施工管理费	35 元/平方米	10 美元/平方米
施工证件费	30 元/人	10 美元/人
值班证件费	50 元/人	
施工车证费	50 元/车次（限时两小时）	

(2) 上海新国际博览中心一层限高 6 米，展台搭建超过 4.5 米必须审图并交纳审图费 25.00/m²（4.5 米以下免审图费），二层最高不得超过 7 米（也必须审图 50.00/m²）。

3、办证事项：

(1) 《运输车辆出入证》办证地点：上海新国际博览中心 W1 号馆西侧。

办证时间：2016 年 8 月 21-22 日（每天 8:30-17:00）

(2) 证件费用：《运输车辆出入证》：50 元/张；

特装展位清洁费押金：54 平方米以下 4000 元；54 平方米以上 6000 元。请特装搭建商在 8 月 1 前汇入上海泛海展示服务有限公司，逾期客户请在上海新国际博览中心现场服务处排队办理，未付上述费用者不得办理《运输车辆出入证》进场搭建施工。

特别提醒：

- 1、凡进入上海新国际博览中心特装展台施工的企业，必须具备：管理费发票、特装展位清洁费押金收据、《施工证》发票，否则不予办理《运输车辆出入证》。
- 2、凡在 8 月 21-22 日现场租赁展具或水、电气，吊点等需增加 50%的加急费，开馆当日租赁设施则增加 100%的加急费用。由于现场服务繁忙，完成服务时间相对较长，请参展商耐心等待，请尽量采用提前预定以减少不必要的开支！

六、展品运输

大会指定运输公司：

巴伐利亚国际货运代理有限公司

地址：上海市浦东南路 855 号世界广场 30E

联系人：陈明 先生 电话：86-21-5878 8241/5878 6327

传真：86-21-5878 4478

手机：13816334869

E-mail: stephen.chen@btg.cn

巴伐利亚国际货运代理有限公司是承办本届展览会海外及国内展品运输业务的指定运输公司，统一处理展品运输及有关文件，提供展览会的现场运输服务。为了使您的运输方便，正确发货，请认真阅读以下指南，如有不详之处，请来电联系。

1、码头，车站，机场，上门提货（上海本地）至展馆运输和进馆现场服务

(1) 展品经铁路、民航、汽运发运到达上海后的提货、驳运进馆服务。

车站(机场/货场)提货 → 运往存放地 → 进馆(展商自拆箱, 整好箱板, 注明本展台号)
展品就位 → 箱板运往存放地。

(2) 收费: 人民币 250 元/立方米/1000KG

(3) 货运公司提货时所垫付的运杂费凭发票向参展单位实报实销, 单票最低收费 1000 元。

2、运展品进馆现场服务(单件重量在 2 吨或 2 吨以下, 高度不大于 220CM)。

(1) 展览场地卸车 → 临时存放 → 进馆 → 展品就位(不含组装), 箱板运往存放地。

(2) 收费: 人民币 150 元/立方米/1000KG(按多收取)(单票最低收费 150 元)

3、自运撤馆服务(单件重量在 2 吨或 2 吨以下, 高度不大于 220CM)

(1) 箱板送至展台 → 出馆 → 运往存放地 → 自运。

(2) 收费: 人民币 150 元/立方米 /1000KG(按多收取)(单票最低收费 150 元)

4、超重, 超限物品(单件重量超过 2 吨, 高度超过 220CM), 操作和运输费用另议

5、根据上海新国际博览中心的规定, 所有进入展览中心的展品都要收取场地、管理费, 收费标准为 25 元/立方米, 货运公司以现场测量的体积为准代为收取该费用。

6、**展品运输截止期:** 水运, 铁路布展日前五天, 空运布展日前五天, 陆运布展日前三天。

7、**展品包装:** 包装箱必须是坚固完整, 符合交通运输部门的规定。展品包装箱是要经过多次的运输, 开箱和重新包装。

8、货运车辆进展馆要求:

(1) 停车场位置: E1-3 号馆东面的 P3 停车场 (入口在龙阳路近罗山路)

(2) 办理车证: 办理货车证有两个地方(P3 停车场内和 W1 号馆西侧)

(3) 车证费用: 每证 50 元手续费, 押金 300 元。(可以免费在卸货区停 1.5 个小时, 超时有罚金)

9、**展品的保险:** 货运收费是以展品的体积或重量而不是按展品的价值来计算。因此, 所收的费用不可能包括保险费在内, 货运公司为展商提供的一切服务, 其过程中的风险是由货主自负, 为了参展单位的利益, 建议展商安排必要的全程(包括展期内)保险。保险范围为全保(其中需包括货运公司及其代理的责任事故的保险), 因展品回运时是有可能采取任何一种途径, 展商应备带保险合同或其副本, 以备可能在展览现场发生短少, 残损时申请保险检验用。

10、**付款方式:** 请展商以现金付款, 进馆费必需在货物移交前一次付清, 出馆费需在货物出场回运前一次付清。

特别提示:

接相关部门通知, 最近发生多起撤展工作中货物托运引发的纠纷, 一些个人或者非正规的货运公司发放各类“名片”的广告, 以低价吸引客户进行托运业务, 随后采取押货提价的形式提高运费, 造成参展企业的损失或者麻烦。

为避免类似情况连续发生, 请各参展企业在托运货物时委托有资质的正规企业, 不要轻信各种小广告所介绍的非正常低价货运公司。

七、展览馆设施简介

- 1、商务中心：提供优质便利服务，如电脑文字处理、电话、传真、复印、电脑刻字和互联网服务。
- 2、贵宾室/会议室：举办各类专业研讨会、新产品推介会等活动。
- 3、餐饮设施：附设快餐供应点、吧台，提供快餐、点心、盒饭和饮料。
- 4、小卖部：出售即时贴、美工刀、剪刀、玻璃胶、挂勾等物品。

八、专业观众请柬

组织单位将通过邮寄、杂志夹送、赠票等形式向目标观众发送 20 万张以上参观请柬。参展商如有意邀请特别客户莅临本次展览会，敬请向组委会来电索取免费参观请柬，以便邀请专业观众。或将需邀请名单发邮件到dew@zhenweiexpo.com 由组委会免费邮寄。具体请致电：86-10-58236561 咨询。

九、会刊、展商在线登录系统

会刊文字介绍、楣板内容敬请进入展会网站 www.cippe.com.cn 登陆展商系统进行填写相关信息。截止日期：2016 年 7 月 20 日

十、接待酒店

欢迎您参加 2016 第八届中国(上海)国际石油化工技术装备展览会，我们在 2016 年 8 月 23 日—8 月 25 日的展会期间将为各界代表提供酒店接待的全面服务，您可根据自己的要求进行预订。

展览会组委会指定北京时代龙马酒店管理有限公司负责 2016 年的住宿接待工作。

展览会组委会在上海新国际博览中心附近预订了以下酒店，并在此期间向代表提供优惠的房价。

上海新国际博览中心周边合作酒店价格表：

酒店名称	星级	酒店地址	房间类型	展商优惠价	距展馆
上海中油阳光大酒店	五星	上海 浦东新区 东方路 969 号	高级双床	¥800 含双早	5.2 公里
开元·曼居酒店 (上海新国际博览中心罗山店)	准四	上海 浦东新区 罗山路 1609 号	商务标准间	¥450 含双早、班车	3.7 公里
上海世博展览馆万信酒店	准四	上海 浦东新区 高科西路 551 号	高级标准间(宽床)	¥430 含双早	7.7 公里
			高级标准间(窄床)	¥420 含双早	
碧悦城市酒店(金桥店)	准四	上海 浦东新区 金台路 222 号	高级标准间	¥400 含双早、班车	6.5 公里
上海辅特戴斯酒店 (新国际博览中心店)	准四	上海 浦东新区 浦东大道 2333 号	高级标准间	¥380 含双早、班车	6.5 公里
联洋宜必思酒店	商务	上海 浦东新区 芳甸路 200 号	高级标准间	¥350 含双早	2 公里
锦江之星(陆家嘴店)	经济	上海 浦东新区 浦电路 57 号	高级标准间 A 房	¥298 含双早	5 公里
锦江之星(三林店)	经济	上海 浦东新区 杨高南路 5139 号	高级标准间	¥285 含双早	10 公里
上海金托商务酒店	经济	上海 浦东新区 浏河路 19 号	高级标准间	¥268 含双早	6.5 公里

备 注:

- 1、以上价格都包括服务费和早餐。
- 2、部分酒店在展期内提供往返场馆的免费班车。
- 3、您可以填写酒店预订表，传真或邮件至我公司，我们将回传确认单，显示您的房间预定成功。
- 4、为了保证您预订的房间，3间房以上的预订我们将收取1晚房费做为定金。
- 5、预订五星级酒店，需要预付全款，不能更改和取消。所以如贵公司预订该酒店，请先确定好房间数量和入住离店日期。
- 6、由于各酒店房间数量有限，请您在8月1日前将订房确认书传真回会务组。
- 7、各参会代表若在8月1日以后预订酒店房间，组委会将不能保证使用此价格。
- 8、如您团队订房（5间以上），将有更优惠价格。
- 9、若您有其他酒店住宿需求，我们也将竭诚为您服务。

（二）其他服务预订

1. 人员服务：可提供翻译、礼仪、展台工作人员等服务
2. 租车服务：可提供高级轿车、各类型客车等车辆服务
3. 会议服务：可提供会议，宴会等全方位会议服务
4. 旅游服务：可提个性化、全方位的旅游服务

组委会指定服务商：北京时代龙马国际会议展览有限公司

将附表传真或信函至大会指定接待单位

地 址：北京市朝阳区西坝河南路甲1号国际新天第A座1103

联系人：王向云 13810796479

电 话：010-59824171

传 真：010-64462177 邮箱：times@sdlm.cn

预 订 表

单位名称_____ 参观或参展_____ 展位号_____

单位地址_____ 联系人姓名_____ 手 机_____

单位电话_____ 传真_____ 邮箱_____

展会名称 _____

酒店名称	客人姓名	入住时间	离店时间	房间类型	房间数量	房间价格
如您需要以下服务，请在相应栏中留言，我们会即刻与您联系：						
人员服务						
租车服务						
会议服务						
旅游服务						

十一、参展费缴纳截止日期重要提示

参展商必须在 2015 年 7 月 25 日前缴清全部参展费用，逾期未付者，组织单位视其为自动放弃参展资格，而不予安排展位和布置。

账户名称：天津振威展览股份有限公司

账 号：1200 6600 5018 0100 06595

开 户 行：交通银行天津滨海金融街支行

银行行号：301110000668

十二、展馆安全消防规定

- 1、 严禁携带易燃易爆、有毒、放射性物品进入展厅，如果有特殊需要必须向展览会保卫办公室申报，批准后方可带入展厅。
- 2、 布展期间要安全操作，不出工伤事故，不伤害他人，不得带儿童进入现场。
- 3、 重、精密展品要向展览会保卫办公室备案，以便采取必要保卫措施。

- 4、展览会用电统一管理，不准私自安装。
- 5、展览会内严禁明火作业，禁止吸烟，展期内展品一律自行看管，如发现展品丢失损坏，要注意保护好现场，及时报失。如发生各种隐患、火情治安事故等，除紧急处理外还要及时报告展览会保卫办公室。
- 6、参展单位的展品要摆放在展位内，通道处不得堆放物品。包装箱要指定地点堆放，不准乱放。
- 7、参展单位不得在展台内存放机密文件，巨款现金。
- 8、参展人员携带展品进馆时，需事先到保卫办公室办理手续，并接受门卫检查。
- 9、每天闭馆前，各展台要进行安全检查，切断电源。
- 10、各参展单位及施工单位要严格遵守展馆消防安全管理规定。为使展览会顺利进行，确保大会圆满成功，请各展台人员认真执行规定。
- 11、各位展商每天闭馆后必须关掉自己电源开关，否则第二天展馆将会对其断电。

十三、展馆安全保卫规定

- 1、参展人员必须佩戴由组委会统一发放的各阶段证件，凭证进馆，无证不得进入。谢绝未成年人入场。
- 2、参展商要严格遵守“展览、展销活动消防安全管理规定”和“展览、展销活动安全保卫规定”。
- 3、展览馆内严禁使用明火和汽油、酒精、稀料等易挥发溶剂进行清洗作业。
- 4、展览场地内严禁吸烟，参展工作人员必须服从馆内安全保卫人员的管理，违者由展览会安全保卫办公室处以罚款。
- 5、参展商的贵重物品和小件展品要妥善保管，谨防丢失。
- 6、展览馆内严禁使用高温灯具及电热器具，各展位附设电源线均采用双层铜线。未经安全保卫办公室许可，不得增设电源线或加大负荷。各种广告灯箱应具有足够的散热孔，悬挂广告的各种载体必须事先向展览会保卫办公室申报。
- 7、展览馆消防栓、安全通道及配电箱不得封堵。不得将灭火设备移位或做它用。
- 8、各展台在场馆遗弃的包装材料要及时清除，馆内禁止设置仓库及储藏室。
- 9、运送展品的车辆必须按指定地点停放，听从管理人员的疏导和管理。
- 10、展览会期间散发的资料，不得有反华内容，散发纪念品、资料要有秩序的进行，不得影响观众参观，不得影响周围展台和展馆的正常秩序。
- 11、携带物品出馆时，必须持展览会统一规定的携物证，经门卫检查后方可带出。
- 12、家具和花草进入展馆的相关规定（请见附表1）
- 13、双层展台审核相关规定（请见附表2）
- 14、展馆内禁止放置任何形式的气球。
- 15、外带盒饭禁止入场。
- 16、搭建期间必须佩戴安全帽，2米以上作业必须佩戴安全带；
- 17、参展人员要按时进入展区，开展时展台内必须有人，清馆时待清场工作人员到达本展区时展台工作人员方可离馆，否则丢失物品自负。
- 18、参展人员必须遵守中国法律，自觉维护展场内的安全秩序。为使展览会顺利进行，确保大会圆满成功，请各展台人员认真执行本规定。

附表 1

家具进入展馆申请

编号:

上海新国际博览中心:

兹有我公司_____参加展会, 我公司摊位号为_____, 由_____公司为我公司搭建展位。现有部分家具需进入贵中心(清单附表)。在参展期间由我公司及我公司指定搭建公司负责以上相关家具, 如有丢失、损坏, 与贵中心无关, 特此声明。

附表:

种类	数量(大写)	备注
		6、 展具、家具(桌椅、铝料、展示柜、等离子)进门签单, 搭建商必须携带展位押金单、效果图、施工证。若是展商必须携带效果图、展商证、本人名片。特装摊位须携带全套效果图。
		7、 开好进门单后必须由专用通道进入。(2 号、8 号卸货区为花草专用通道, 4 号、10 号卸货区为家具专用通道)
		8、 如只有押金单无效果图的情况, 将根据展位面积开具相应数量的家具花草。
		9、 开展期需开单的任何物品必须由展商本人出示效果图、展商证、本人名片予以开单。

参展商: _____ 搭建商: _____

主办单位意见: _____

花草进入展馆申请

编号:

上海新国际博览中心:

兹有我公司_____参加展会, 展位号为_____, 由_____公司为我公司搭建展位。现有部分花草需进入贵中心(清单附表)。在参展期间由我公司及我公司指定搭建公司负责以上相关花草, 如有丢失、损坏, 与贵中心无关, 特此声明。

附表:

种类	数量(大写)	备注
		10、花草必须由展商本人携带展商证、本人名片、效果图, 特装摊位须携带全套效果图。
		11、开好进门单后必须由专用通道进入。(2 号、8 号卸货区为花草专用通道, 4 号、10 号卸货区为家具专用通道)
		12、如只有押金单无效果图的情况, 将根据展位面积开具相应数量的家具花草。
		13、开展期需开单的任何物品必须由展商本人出示效果图、展商证、本人名片予以开单。

参展商: _____ 搭建商: _____

主办单位意见: _____

附表 2

高于 4.5 米展台审核意见书与搭建许可证申领流程图

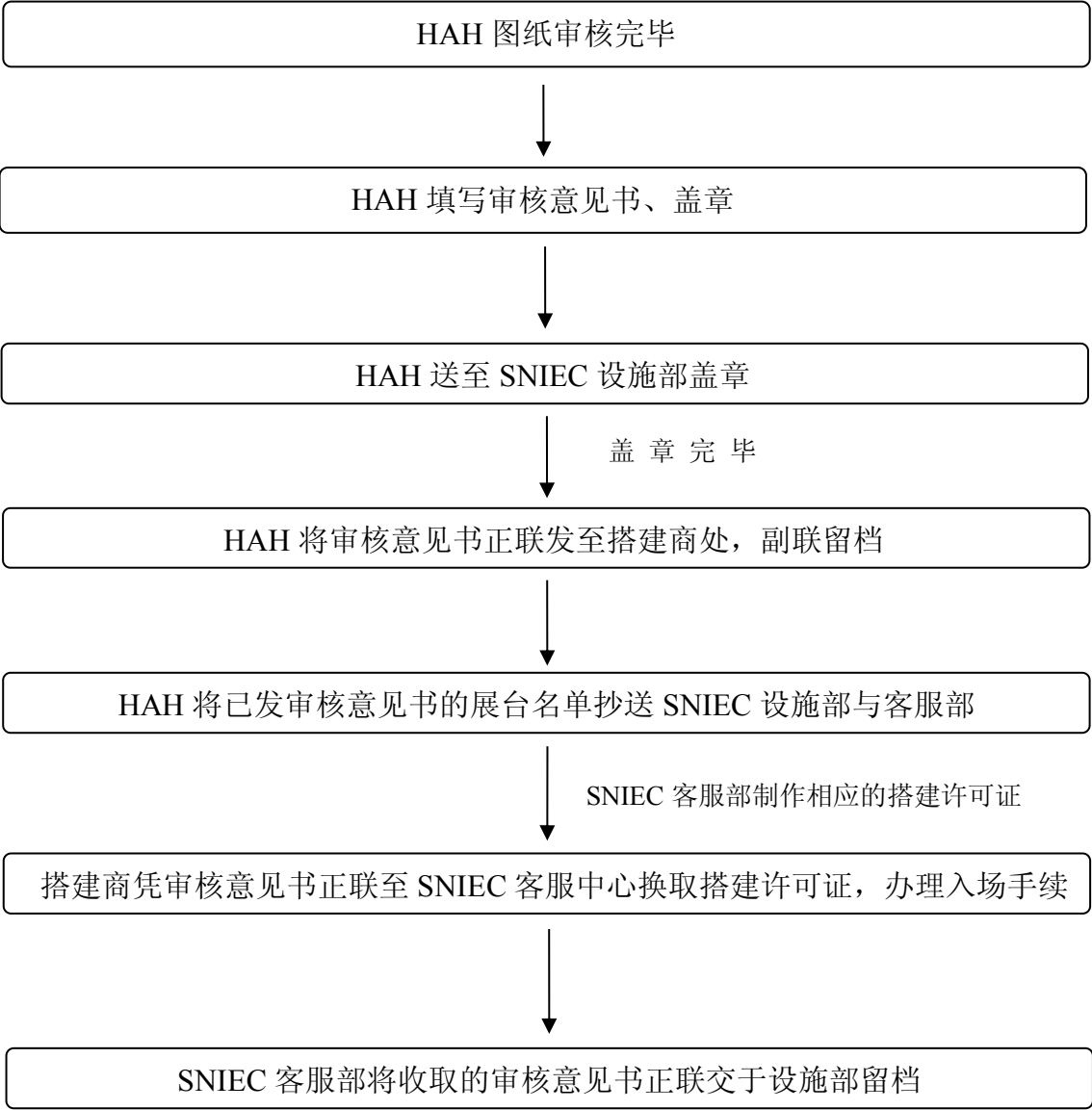

十四、展览事务回执表

回执表 1

★展台电器租赁及施工用电申请表

截止日期：2016 年 8 月 1 日

请填写完整并回传至： 上海泛海展示服务有限公司 中国上海市闸北区俞泾港路 11 号 621 室（108 创意广场） 邮编 200070 Tel: +86-21-56387327 56387320 Fax: +86-21-56310710 网址: www.fanhaikim.com E-mail: fanhai_kim@163.com 联系人: 顾堃华 13901889288	公司名称: _____ 联系人: _____ 馆号展位号: _____ 电 话: _____ 传 真: _____ E-mail: _____
---	---

我们预定以下出租项目，只在展览会期间使用

编号	项目	规格	单 价	数 量	总价 (人民币)	备注
B01	电箱	380V/15A	1300.00			展馆提供交流 50Hz 380V /220V 三相五线制电源
B02		380V/30A	1900.00			
B03		380V/40A	2300.00			
B04		380V/60A	3200.00			
B05		380V/100A	4800.00			
B06		380V/150A	7500.00			
B07		过桥板	200/米			
B08	≤排量 0.4 立方米/分钟， 压力 8~10kgf/cm2, 10mm 管径		4000.00			
B09	≤排量 0.9 立方米/分钟，压力 8~10kgf/cm2, 19mm 管径		5000.00			
B10	展台用水（上下水连接水管 10 米，管径：15mm，水压：4kgf/cm2）		4000.00			
B11	机器用水(上下水连接水管 10 米，管径：20mm， 水压：4kgf/cm2)		5000.00			
B12	基于光缆的 2M 宽带， 一个公网 IP 地址		5000.00			
B13	悬挂点（每个点承重小于 200kg，且单体重不超过 1 吨，除钢架结构以外物品不予悬挂）		2000.00			凡有广告画面每平方米增加人民币 400.00 元
B14	管理费	m²	35.00			
B15	证件费	张	30.00			新国际《制证中心办理》
B16	押金	展位	4000/6000			4000 < 36 m² < 6000

注:

- 1、除非特殊说明, 以上价格在整个展览会期间均有效。
- 2、水、电、气等设施租赁请在 2016 年 8 月 1 日前申报预定。
- 3、预订租赁款均须于 2016 年 8 月 1 日前全额支付, 否则预定单自动失效。
- 4、逾期如需租赁: 2016 年 8 月 1 日至 现场, 按租赁价 150%取费用。
- 5、所有项目均为租赁性质, 不可转换为其他项目及退回定单, 现场退换所定项目或取消预定项目将不予退款。
- 6、预定展具(8 月 1 日前)将在布展第二天(8 月 22 日下午)运至您的展位。
现场租赁付款后 3 小时展具、设施到位。
- 7、设施租赁不包括展商自带设备的连接装置。
- 7、所有主场订电须由大会指定主场搭建商上海泛海展示服务有限公司执行, 包括光地客户。
- 9、根据展会规定, 标准展位内所有电源、插座只用于展品使用, 展商不得私自接灯。
- 10、不得在标准展位铝制支架或展板上穿铁丝及钉钉子, 否则破损的铝制支架和展板须由有关参展商赔偿。(每张以 RMB160 元赔偿)
- 11、展会结束 24 小时内, 我们将从您的国内和国际电话中扣除您所用的电话费, 并将余款退还给您。
- 12、费用方式: 所有预定单款项可以汇入下列人民币帐户
汇款户名: 上海泛海展示服务有限公司
开户行名: 上海银行花园路支行
汇款帐号: 31647603001357483
(请注明“展租赁款”、馆号展位号及公司名称)
- 13、收到您的预订表后, 我们将为您开出付款通知。您只有在收到付款通知上的截止日期前付款, 您的定单才会生效。
- 14、提供的表格中未列出的项目将另行报价。

申请人签字(盖章):

年 月 日

展台家具租赁申请表

截止日期 2016.08.1

请填写完整并回传至： 上海泛海展示服务有限公司 中国上海市闸北区俞泾港路 11 号 621 室（108 创意广场） 邮编 200070 Tel: +86-21-56387327 56387321 Fax: +86-21-56310710 网址: www.fanhaikim.com E-mail: fanhai_kim@163.com 联系人: 顾堃华 13901889288	公司名称: _____ 联系人: _____ 馆号展位号: _____ 电 话: _____ 传 真: _____ E-mail: _____
--	---

我们预定以下出租项目，只在展览会期间使用

编号	项目 (规格: cm)	单价 (人民币元)	数量	总价 (人民币元)
F01	铝椅	90.00		
F02	办公椅 (45×40×45)	160.00		
F03	吧椅 (30×75)	90.00		
F04	气压吧椅 (32×75)	90.00		
F05	沙发 (82×80×38)	500.00		
F06	黑皮椅 (50×45×45)	90.00		
F07	折椅	35.00		
F09	玻璃圆桌 (70×75)	150.00		
F10	方桌 (65×65×70)	120.00		
F11	低玻璃柜 (100×50×90)	350.00		
F12	咨询桌 (100×50×75)	120.00		
F13	锁柜 (100×50×75)	200.00		
F14	接待桌 (H120)	550.00		
F15	高玻璃柜 (100×50×200)	450.00		
F16	高玻璃柜 (50×50×200)	350.00		
F17	高咨询桌 (100×50×100)	180.00		
F18	会议桌 (150×50×75)	150.00		
F19	高展台 (50×50×75)	150.00		
F20	低展台 (50×50×50)	150.00		

F21	电视机架（70×50×100）	120.00		
F22	42 寸等离子电视	1500.00		
F23	网片	40.00		
F24	龙门衣架（120×45×150）	150.00		
F25	围栏	120.00		
F26	长臂射灯	100.00		
F27	短臂射灯	100.00		
F28	镝灯（150W）	300.00		
F29	日光灯	100.00		
F30	电源插座 220V/10A （注：仅供标准展位租用）	100.00		
F31	电冰箱（50×55×120）	600.00		
F32	电冰箱（50×55×70）	400.00		
F33	饮水机	250.00		
F34	衣钩	100.00		
F35	加装展板（100*240）	100.00/张		
F36	折叠门（100×200）	150.00		
F37	摇门（100×200）	250.00		
F38	固定层板（100×30）	40.00		
F39	玻璃层板（100×30）	50.00		
F41	联板顶框（100×100）	100.00		
F42	金属天花格（100×100）	100.00		
F43	阶梯式展柜（100×100*100）	350.00		
F44	咖啡机	350.00		
F45	盆花	100.00		
F46	青头	100.00		
F47	垃圾筒	20.00		
F48	铺设地毯（m²）	30.00		
F49	资料架	120.00		
F50	站立衣架	150.00		
F51	玻璃园吧台	200.00		

注:

- 1、除非特殊说明，以上价格在整个展览会期间均有效。
- 2、水、电、气等设施租赁请在 2016 年 8 月 1 日前申报预定。
- 3、预订租赁款均须于 2016 年 8 月 1 日前全额支付，否则预定单自动失效。
- 4、逾期如需租赁：2016 年 8 月 1 日至 现场，按租赁价 150%取费用。
- 5、所有项目均为租赁性质，不可转换为其他项目及退回定单，现场退换所定项目或取消预定项目将不予退款。
- 6、预定展具（8 月 1 日前）将在布展第二天（8 月 22 日下午）运至您的展位。
 - a) 现场租赁付款后 3 小时展具、设施到位。
- 7、设施租赁不包括展商自带设备的连接装置。
- 8、所有主场订电须由大会指定主场搭建商上海泛海展示服务有限公司执行，包括光地客户。
- 9、根据展会规定，标准展位内所有电源、插座只用于展品使用，展商不得私自接灯。
- 10、不得在标准展位铝制支架或展板上穿铁丝及钉钉子，否则破损的铝制支架和展板须由有关参展商赔偿（每张展板按 160 元 RMB 计算）。
- 11、展会结束 24 小时内，我们将从您的国内和国际电话中扣除您所用的电话费，并将余款退还给您。
- 12、费用方式：所有预定单款项可以汇入下列人民币帐户
汇款户名：上海泛海展示服务有限公司
开户行名：上海银行花园路支行
汇款帐号：31647603001357483
（请注明“展租赁款”、馆号展位号及公司名称）
- 13、收到您的预订表后，我们将为您开出付款通知。您只有在收到付款通知上的截止日期前付款，您的定单才会生效。
- 14、提供的表格中未列出的项目将另行报价。

家具租赁

RENTAL FURNITURE & FITTINGS

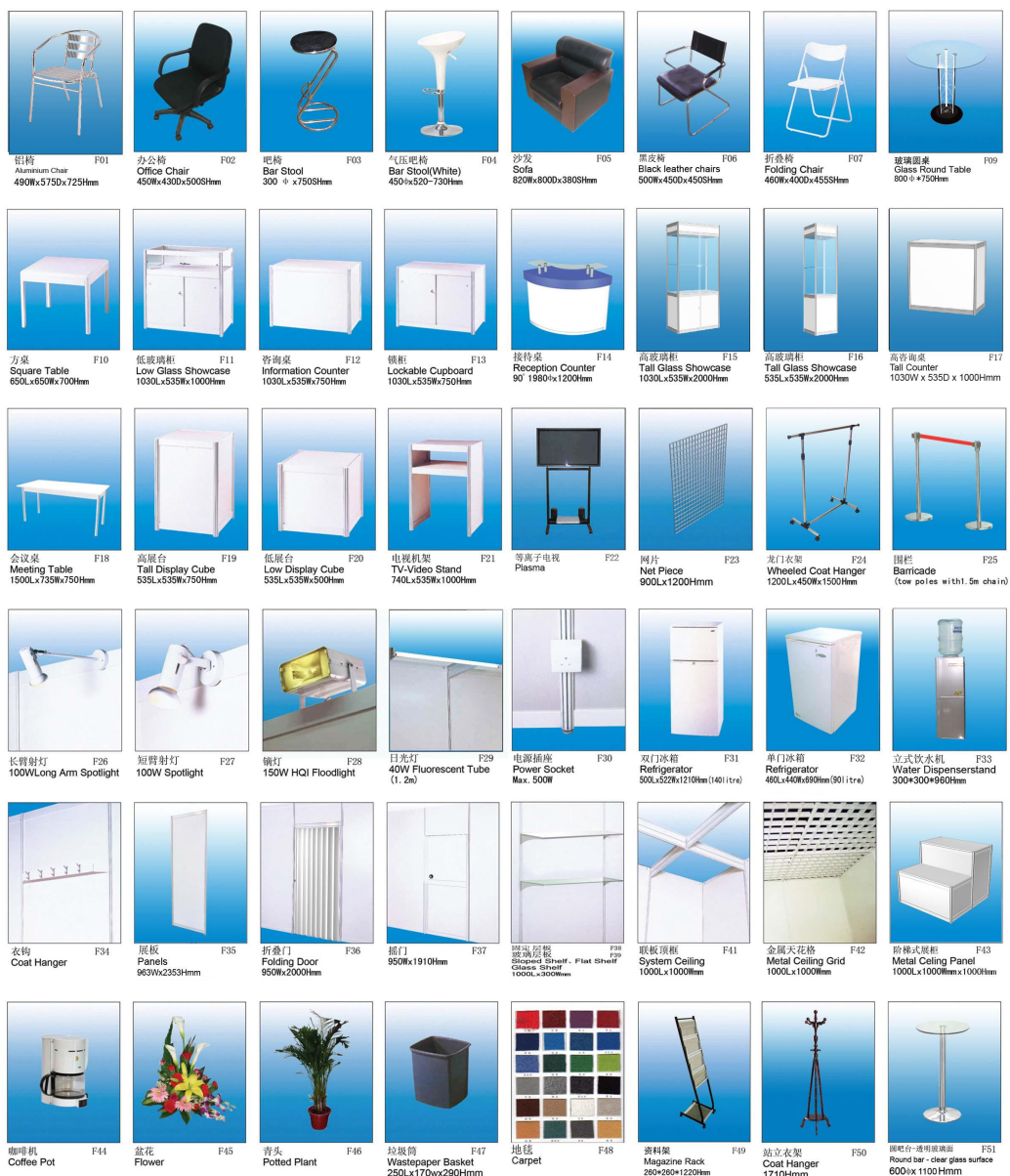

组织单位: 北京振威展览有限公司 天津振威展览股份有限公司

地址: 北京市朝阳区北苑路 170 号凯旋城 E 座 801-803 室

电话: +86-10-58236561 58236554 传真: +86-10-58236567

E-mail: dew@zhenweiexpo.com

2016石油化工绿色·智能·创新高峰论坛

2016 Petrochemical Forum: Green, Intelligence, and Innovation

2016年8月23-25日 中国 上海

主办单位

天津振威展览有限公司

中国石油和石油化工设备工业协会

中国国际贸易促进委员会化工行业分会

《石油与装备》杂志

组织单位

北京振威展览有限公司

□往届论坛概况

2015年同期论坛有近30余场论坛会议，汇集了国内外知名的技术装备制造、贸易商、工程公司、协会、学会及研究机构，共同探讨中国石油石化行业的解决方案，为国内外同行提供平台以便交流、切磋各自的研究成果，加强各专业领域的交叉与融合，促进科技成果的转化。

□同期展会概况

中国国际石油石化技术装备展览会（简称cippe），上海石化展已成功举办七届，是国际石油石化行业例会，国际展览联盟UFI认证的全球最高级别展会，每年春季在北京，秋季在上海举办。

【会议主题】绿色·智能·创新

【主办单位】北京振威展览有限公司 《石油与装备》杂志 上海市石油学会

PROCESS 《流程工业》 亚洲控制工程

【支持媒体】《中国石化报》 《中国化工报》 全球石油化工网 中项网

【会议介绍】

2016年是十三五规划开局之年，我国石油和化工行业既面临经济增速换挡、产业结构调整、发展方式转型的关键时期，同时仍处于重要的发展机遇期。为促进石油化工行业企业树立“绿色”健康发展，贯彻落实十三五国家关于石化行业的发展政策，为国内外石化行业搭建“共话改革与合作”的机会，本届论坛

将以“绿色·智能·创新”为主题，深入探讨石油化工行业十三五期间建设新思路、新方法、新技术，支撑产业结构优化升级，以便相互交流、切磋各自的研究成果，加强各专业领域的交叉与融合，促进科技成果的转化。

分论坛一：2016 石油化工工程技术论坛

【主办单位】第八届中国国际石油化工技术装备展览会组委会

PROCESS 《流程工业》

【支持媒体】《中国石化报》 《中国化工报》 全球石油化工网 中项网

【会议背景】

随着原油价格下跌，全球石油化工行业正迎来阶段性的动荡和变革。中国的炼油和石化市场也步入新常态，整个行业进入转型升级的关键时期，对于企业来说，如何在这变革的新阶段提升企业的竞争力及利润率是其最为关注的。

由《流程工业》杂志主办，振威展览公司支持的“2016石油化工工程技术论坛”将于2016年CIPPE上海展会现场举办，此次论坛为国际领先的工程公司、石油化工设备企业及石油化工生产企业提供一个交流的平台，共同探讨如何从工程设计、采购、施工到设备维护的每一个环节，实现最优化资源利用，最小化成本费用，最大化投资回报率。论坛预计将吸引100人以上的设计院、工程公司、设备供应商、工艺技术提供商、系统集成商及相关机构等的参与。

会议室一：

论坛拟定日程安排

日期	时间	会议名称	演讲人	地点
8月23日	石油化工废气废水处理技术交流会			
	9:30-12:20	2016年石油化工污水处理技术与装备论坛	上海石油学会	W1馆-1号会议区
	12:50-13:40	FLACS软件降低火灾爆炸风险	谢镇 总经理 上海杰斯康软件有限公司	W1馆-1号会议区
	13:50-14:40	油品过滤及灌装	陆建华 总经理 上海欧代工贸有限公司	W1馆-1号会议区
	14:50-15:40	化学喷溅及泄漏事故现场急救	云银平工程师，普利沃公司	W1馆-1号会议区
	15:50-16:30	工程复合材料修复系统说明	NRI 亚太发展经理刘善进先生	W1馆-1号会议区
8月24日	分论坛一：2016石油化工工程技术论坛			W1馆-1号会议区
	09:30-10:00	签到		W1馆-1号会议区
	10:00-10:30	石化和化工行业发展趋势分析及投资热点	刘延伟，石油和化学工业规划院，副总工程师	W1馆-1号会议区
	10:30-11:00	全球石化市场发展趋势及国际工程项目建设管理实践	张军，中国寰球工程公司总监	W1馆-1号会议区

	11:00-11:30	利用有效的软件工具实现工程优化	艾斯本技术（北京）有限公司	W1 馆-1 号会议区
	11:30-12:00	石化设备的标准化、模块化管理	熊建新，中石化物资装备部副总工程师	W1 馆-1 号会议区
	12:00-13:30	午场休息		
	13:30-14:00	如何提高工程管理效率实现高效安全投产	Ken Choudhary 先生，福陆亚太能源与化工总裁	W1 馆-1 号会议区
	14:00-14:30	如何有效提高能源效率	科思创（中国）有限公司（原拜耳材料科技）	W1 馆-1 号会议区
	14:30-15:00	科学检修精心维护提升装置长周期水平	魏鑫，中国石化镇海炼化分公司副总工程师	W1 馆-1 号会议区
	15:00-15:30	工程建设施工过程中的安全管理	胡维纲，瓦克化学大中华区项目工程部经理	W1 馆-1 号会议区
8 月 25 日	9:30-10:20	安全是被设计出来的~打造幸福产业	何美莲，鸿才科技股份有限公司行销业务部协理	W1 馆-1 号会议区
	10:30-11:20	含油污水及污泥综合解决方案	郑宝森副总经理，辽宁华孚环境工程股份有限公司	W1 馆-1 号会议区
	11:30-12:20	——	——	W1 馆-1 号会议区

分论坛二： 石油化工自动化论坛

——自动化与石化生产的智能未来

【主办单位】第八届中国国际石油化工技术装备展览会组委会
《亚洲控制工程》杂志

【支持媒体】《中国石化报》 《中国化工报》 全球石油化工网 中项网

【会议背景】

近年来，我国石油化工行业一系列“世界级”规模的炼化一体化项目相继建成投产运行，对自动化的应用进入了一个新的阶段。无论是传统仪表向智能仪表的升级换代，还是管控一体化的结合，自动化和信息化的深度融合正在越来越多地促进石化企业迈入新的智能生产和工业 4.0 时代。

2016 石油化工自动化论坛由第八届中国国际石油化工技术装备展览会组委会和《亚洲控制工程》杂志联合主办，将于 2016 年 CIPPE 上海石化展同期举办，预计将吸引 150 人以上的石化行业生产企业、石化装备制造、集成商、设计院以及自动化供应商的参与。

会议室二：

论坛拟定日程安排

日期	时间	会议名称	演讲人	地点
8月23日	2016 石油化工自动化论坛 ——自动化与石化生产的智能未来			W1 馆-2 号会议区
	9:30-10:00	签到		W1 馆-2 号会议区
	10:00-10:30	化工自动化的标准化与技术应用趋势	戴小龙, 电气和仪表部门总监, 德国 NAMUR 中国负责人, 扬子石化-巴斯夫有限责任公司	W1 馆-2 号会议区
	10:30-11:00	ABB 控制系统 800xA 在油气自动化中的应用	曾涛, 中国区副总裁, 石油石化业务总监, ABB(中国)有限公司	W1 馆-2 号会议区
	11:00-11:30	化工行业设备故障诊断利器: 数字阀门控制器	吴国良, 教授级高工, 上海赛科石油化工有限责任公司	W1 馆-2 号会议区
	11:30-12:00	石化控制领域的虚拟化技术	杨青, 过程控制技术总监, 罗克韦尔自动化(中国)有限公司	W1 馆-2 号会议区
	12:00-13:30	午场休息		W1 馆-2 号会议区
	13:30-14:00	石化行业的两化深度融合与案例分析	张彬, 教授级高工, 上海石油化工研究院	W1 馆-2 号会议区
	14:00-14:30	三维聚核, 中控安全立方盾	俞海斌, 浙江中控集团软件公司总经理	W1 馆-2 号会议区
	14:30-15:00	现场总线技术在石化工程的全新应用	陈方斌, 仪表控制部部长, 中石化镇海炼化	W1 馆-2 号会议区
	15:00-15:30	电气防爆的整体设计与解决方案	叶迎民, 技术总监, 德国 P+F 过程自动化有限公司	W1 馆-2 号会议区
8月24日	9:30-10:20	——	——	W1 馆-2 号会议区
	10:30-11:10	流体设备的解析	余新其, 依本立-专业管线管理与流体链接方案提供商	W1 馆-2 号会议区
	11:20-12:10	化学喷溅及泄漏事故现场急救	云银平工程师, 普利沃公司	W1 馆-2 号会议区
	13:30-15:30	新材料技术沙龙	浦东工程师协会	W1 馆-2 号会议区
	15:45-16:30	防爆通信监控确保石化安全生产	任晓林, 电气高级工程师 唐山小林电气	W1 馆-2 号会议区
8月25日	9:30-10:20	——	——	W1 馆-2 号会议区
	10:30-11:20	基于超声波技术的液体浓度实时在线监控分析	史学慧 申铄科技(上海)有限公司总经理	W1 馆-2 号会议区
	11:30-12:20	——	——	W1 馆-2 号会议区

备注：以上日程安排以论坛组委会最终公布的为准。

赞助方案：本次论坛在为与会者搭建一个技术交流平台的同时，也为设备制造商和服务商提供了解行业需求、发布产品和技术信息的渠道。为使企业得到最大化的宣传效果，充分展示企业的自身实力，确立和巩固行业地位，我们为您提供各种量身定做的赞助方案，详情请和论坛组委会联系。

2016 石化及化工行业污染综合治理大会

2016 Comprehensive Pollution Control Summit for Petrochemical Industry

2016 年 8 月 23-24 日 中国 上海

【大会背景】

石化与化工工业在我国经济发展中所占比重逐年增加，同时它也是污染较重的一个行业，石化与化工行业面临的环保压力越来越大，为推动我国生态文明建设，贯彻落实国家及环保部关于石油化工行业的环保政策，促进石油化工企业的健康发展，为化工废(污)水、废气、废渣的新技术、新工艺、新设备，搭建一个产学研合作交流的平台，“第八届中国（上海）国际石油化工技术装备展览会”组委会、“第八届中国（上海）国际化工技术装备展览会”组委会与江苏省环境科学研究院、上海市石油学会、江苏省石化装备行业协会等单位在展会同期共同举办 2016 石化行业污染综合治理大会。大会以“和谐发展、绿色石化”为主题，积极推动节能减排，促进绿色石油化工工业的发展。

【会议时间】 2016 年 8 月 23-24 日

【主办单位】 第八届中国（上海）国际石油化工技术装备展览会组委会

第八届中国（上海）国际化工技术装备展览会组委会

【支持单位】 江苏省环境科学研究院

上海市石油学会

江苏省石化装备行业协会

【承办单位】 北京振威展览有限公司

【特邀嘉宾】

孙伟善，中国石油和化学工业联合会副秘书长

曹湘洪，中国工程院院士

董战峰，环境保护部环境规划院副主任

栾志强，中国环保产业协会废气净化委员会副主任委员兼副秘书长、解放军防化研究院研究员

吴海锁，江苏省环境科学研究院院长

邢卫红, 南京工业大学副校长

陈保华, 上海化工研究院副院长

白颐, 石油和化学工业规划院副院长

乔金樑, 中国石化首席专家、北京化工研究院副院长

徐炎华, 南京工业大学环境学院院长

高庆先, 中国环境科学研究院环境安全研究中心研究员

修光利, 华东理工大学资源与环境工程学院副院长

刘俊锋, 中国科学院生态环境研究中心副研究员

马永亮, 中国环保产业协会废气净化委员会副秘书长

Randel Hanan, 山西亚乐士环保技术股份有限公司

方军, 江苏天瑞仪器股份有限公司环保事业部总经理

范建伟, 上海市环境工程技术协会秘书长, 同济大学环境学院教授

樊兆世, 北京国电富通科技发展有限责任公司副总工

【日程安排】

8月23日 上午	09:30-09:40	大会开幕致辞
	09:40-10:05	《中国制造2025》促进石化产业调整 孙伟善, 中国石油和化学工业联合会副秘书长
	10:05-10:35	我国先进的炼油化工技术与装备如何“走出去” 曹湘洪, 中国工程院院士
	10:35-11:00	新环保法规的实施对VOCs污染治理的影响 董战峰, 环境保护部环境规划院副主任
	11:00-11:25	“十三五”石化行业供给侧改革思路与建议 白颐, 石油和化学工业规划院副院长
	11:25-11:50	石化行业VOCs污染控制思路与建议 栾志强, 中国环保产业协会废气净化委员会副主任委员 兼副秘书长、解放军防化研究院研究员
午餐、休息		
	14:00-14:30	我国VOCs排放标准现状 高庆先, 中国环境科学研究院环境安全研究中心研究员

8月23日 下午	14:30-15:00	石化企业清洁生产管理体系研究与应用 吴海锁，江苏省环境科学研究院院长
	15:00-15:30	膜化工园区 VOCs 污染测控解决方案 方军，江苏天瑞仪器股份有限公司环保事业部总经理
	15:30-15:50	茶歇
	15:50-16:20	俐峰環保 VOCs 在線監測及低溫催化氧化技術 赖庆智博士（台湾），俐峰环保技术总监
	16:20-16:50	如何选用正确的技术治理 VOCs Randel Hanan，山西亚乐士环保技术股份有限公司
	16:50-17:20	工业 VOCs 污染控制工程技术 徐炎华，南京工业大学环境学院院长
8月24日 上午	09:30-10:00	VOCs 在生物圈与大气圈的交换通量及迁移转化 刘俊锋，中国科学院生态环境研究中心副研究员
	10:00-10:30	超高分子量聚乙烯树脂产业化发展实践 陈保华，上海化工研究院副院长
	10:30-11:00	VOCs 废气处理技术研究 修光利，华东理工大学资源与环境工程学院副院长
	11:00-11:30	石化行业整体部署和指导 VOCs 治理 马永亮，中国环保产业协会废气净化委员会副秘书长
	11:30-12:00	国内外 VOCs 控制技术及管理设施 范建伟，上海市环境工程技术协会秘书长，同济大学环境学院教授
午餐、休息		

*备注：以上日程安排根据发言嘉宾邀请随时调整，最终以组委会现场公布的为准。

最终解释权归北京振威展览有限公司

cippe 上海石化展组委会联系方式（演讲、赞助、参会和合作及咨询联系人）：

振威展览集团——全球会展综合服务商

Fax: +86-10-5823 6567

Tel: +86-10-5823 6561

E-mail: dew@zhenweexpo.com

组委会联系人：德巍



股票代码：834316

北京振威展览有限公司 天津振威展览股份有限公司

地址：北京市朝阳区北苑路170号凯旋城E座8层

邮编：100101

电话：+86-10-5823 6561

传真：+86-10-5823 6567

Email: dew@zhenweiexpo.com